ANIMATIONS 2017

JANVIER 20 janvier (18h-22h)

ASSEMBLEE GENERALE

FEVRIER

LES OSIERS

MARS

Visite de la Cloche d'Or – PONT de RUAN

MAI samedi 20

LOCHES et pique-nique

JUIN mercredi 21 (18h-23h)

LES GASTRONOMIES MUSICALES

SEPTEMBRE dimanche 24 (10h – 12h)

LA CHAPELLE SAINT LAURENT

OCTOBRE 9 ou 10

L'INDRE

NOVEMBRE dimanche 19 (10h – 12h)

LE VIADUC de MONTS

Adhésion annuelle

Adhérent seul : 10 €

Adhésion d'une famille : 15€ (à partir de deux personnes)

Sorties

Adhérent seul ou en couple : 3€/personne

Non adhérent seul ou en couple : 5€/personne

Gratuité pour les moins de 12 ans (jusqu'à la date anniversaire)

Etudiant et moins de 18 ans : 1€

9, rue Georges BERNARD 37260 MONTS – 02.47.73.03.76 ou 06.98.31.32.88

SI LES PATRIMOINES M'ETAIENT CONTES

Email : patrimoinesaconter@gmail.com - Site : patrimoine-a-conter.fr

SORTIES DECOUVERTES en VAL de l'INDRE 2017

Au fil des saisons, venez découvrir, seul ou en famille, la diversité des petits patrimoines locaux

ANIMATIONS en 2015 et 2016

LES MOULINS

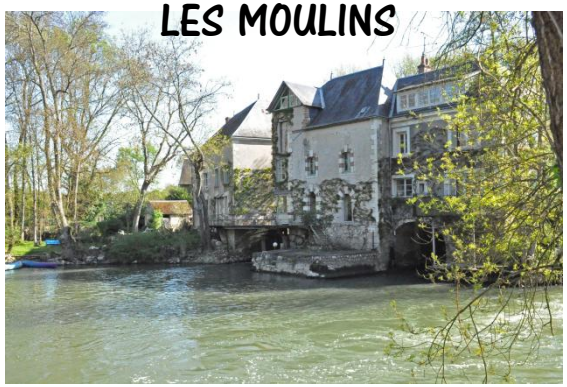

La commune de MONTS possède sur son territoire plusieurs moulins. Les plus connus sont le moulin de la Croix-Rouge et le moulin de Beaumer. Ces deux édifices ont fait l'objet d'une présentation par leurs propriétaires suivie de la visite.

LES PLANTES GRIMPANTES

Dans le bourg de MONTS qui peut reconnaitre la Renouée du TURKISTAN ou le Jasmin d'hiver ? Notre guide nous a permis de redécouvrir ces magnifiques glycines qui ornent nos murs. Bien d'autres espèces grimpantes sont visibles dans ce bourg.

CONTES pour ENFANTS

Un dimanche après-midi, nos adhérents se sont transformés, comme par magie, en conteurs des Légendes de la Vallée de l'Indre. Ainsi nous avons fait vivre l'éléphant FRITZ, nous avons traversé le Pont des Fées, nous avons retrouvé le Marteau d'Or, nous avons suivi GUIPé le pigeon blanc d'USSé.

LES GASTRONOMIES MUSICALES le 21 juin

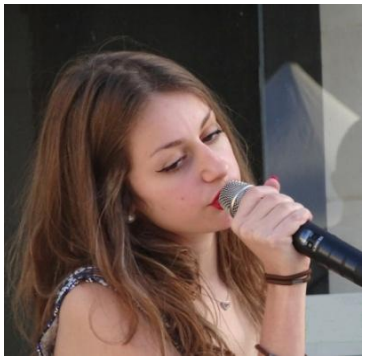

Pour célébrer l'arrivée de l'été, c'est l'occasion de se réunir place de l'église à Monts. L'association a organisé pour la deuxième année consécutive la fête de la musique autour de la dégustation de produits locaux. Jean-Jacques, Clémentine et Gérald, Marianne et Jean-Baptiste ont animé cette soirée.

Par la route de SAINT-JACQUES à MONTBAZON

Un couple de Montbazonnais passionnés et passionnnants nous ont fait vivre MONTBAZON au temps du Moyen-Age.

CROQUEURS de POMMES

C'est au Domaine de Candé que l'association des Croqueurs de Pommes nous a fait découvrir son verger patrimonial. Près de 100 variétés de pommes anciennes, autant de poiriers, des amanadiers, cognassiers, etc… Un vrai trésor.